

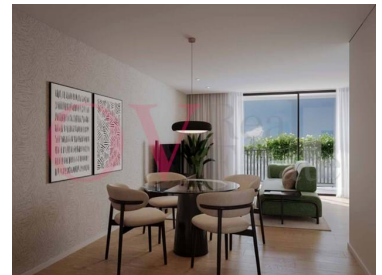

Paranhos - Apartamento



N/A
CLASSE
ENERGÉTICA

 2

Quartos

 2

Casas de banho

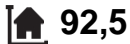
 92,5

Área (m²)

345 900 €

(EUR €)

Apartamento T2+1 em construção no Bonfim no Porto

Gostaria de viver na cidade do Porto ? Temos uma excelente opção para si... Apartamento T2+1 no Bonfim no Porto.

Este imóvel, situado no 2º andar de um edifício de 6 andar, com varanda, ideal para momentos de lazer ao ar livre.

Tem ainda 1 lugar de garagem.

Características do apartamento:

1 suite com roupeiro

1 quarto com roupeiro, mais 1 quarto mais pequeno e sem janela

1 casa de banho completa

Lavandaria



Odete Vasconcelos

916145002 ²

odete.vasconcelos@ovrealestate.pt

T +351 916 145 002 ² · T +351 910 589 230 ² · E geral@ovrealestate.pt

Rua Dom Nuno Álvares Pereira 290, Piso 2, Sala BH Matosinhos
AMI 20811

¹ (Chamada para rede fixa nacional) | ² (Chamada para rede móvel nacional)



Your Logo Here
Friendly Real Estate

520-01-115

Referência

Digitalize o código QR para ver a propriedade



Cozinha totalmente equipada em open space com sala
Varanda
1 Lugar de garagem

Espaço exterior:
Jardim
Parque infantil
Ginásio exterior

Comodidades:
Farmácia a 2 min
Supermercados de 1 a 5 min
Escolas/colégios/faculdades de 1 a 15 min
Hospital a 5 min
Shopping a 7 min
Estações de metro

Características da Propriedade

- Máquina lavar roupa
- Ar condicionado
- Cozinha equipada
- Jardim
- Lavandaria
- Vista: Vista campo , Vista cidade, Vista urbanização, Vista jardim
- Elevador
- Estores eléctricos
- Esgotos municipais
- Ginásio
- Área de estacionamento
- Vistas panorâmicas
- Orientação solar: Norte, Sul
- Varanda
- Máquina lavar loiça
- Roupeiros
- Proximidade: Zona comercial, Restaurantes, Cidade, Hospital, Farmácia, Transportes Públicos, Escolas, Piscinas Públicas, Parque infantil
- Pisos: 6
- Com estacionamento
- Video porteiro
- Vidros duplos
- Portão de garagem eléctrico
- Localização sossegada
- Localização central
- Porta de segurança
- Certificação energética: Isento
- Água da rede



Odete Vasconcelos

916145002 ²

odete.vasconcelos@ovrealestate.pt

T +351 916 145 002 ² · T +351 910 589 230 ² · E geral@ovrealestate.pt
Rua Dom Nuno Álvares Pereira 290, Piso 2, Sala BH Matosinhos
AMI 20811

¹ (Chamada para rede fixa nacional) | ² (Chamada para rede móvel nacional)