

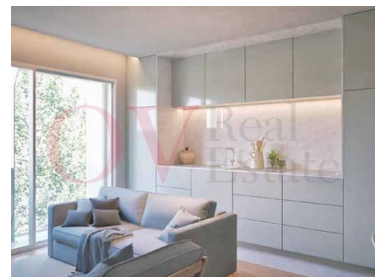

Matosinhos e Leça da Palmeira - Apartamento

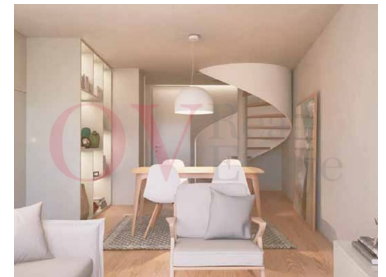

3 Quartos **2** Casas de banho **109,9** Área (m²) **Garagem**

485 000 € (EUR €)

Apartamento T3 DUPLEX , em Leça da Palmeira centro a 2 minutos da praia de Leça da Palmeira .

Gostaria de viver junto ao mar? Temos para si uma excelente opção... apartamento T3 Duplex em Leça da Palmeira.

Este apartamento com vista desafogada para o jardim, permite-lhe viver com tranquilidade, mas perto de tudo, supermercados, restaurantes, farmácias e mar...

Características do apartamento:

Sala e cozinha em open space com varanda

3 Quartos com roupeiro,

Duas casas de banho completas,

Terraço



Odete Vasconcelos

916145002 ²

odete.vasconcelos@ovrealestate.pt

T +351 916 145 002 ² · T +351 910 589 230 ² · E geral@ovrealestate.pt

Rua Dom Nuno Álvares Pereira 290, Piso 2, Sala BH Matosinhos
AMI 20811

¹ (Chamada para rede fixa nacional) | ² (Chamada para rede móvel nacional)



Garagem box

Características da Propriedade

- Máquina lavar loiça
- Cozinha equipada
- Pré-instalação ar condicionado
- Jardim
- Garagem
- Com estacionamento
- Video porteiro
- Vidros duplos
- Portão de garagem eléctrico
- Curta distância a pé da praia
- Localização central
- Vistas panorâmicas
- Orientação solar: Norte, Sul
- Varanda
- Roupeiros
- Termo acumulador
- Proximidade: Aeroporto, Praia, Zona comercial, Restaurantes, Cidade, Hospital, Farmácia, Transportes Públicos, Escolas, Piscinas Públicas, Parque infantil
- Terraço
- Pisos: 2
- Vista: Vista cidade, Vista urbanização, Vista jardim, Vista lago
- Elevador
- Estores eléctricos
- Esgotos municipais
- Localização sossegada
- Área de estacionamento
- Certificação energética: A+
- Água da rede



Odete Vasconcelos

916145002 ²

odete.vasconcelos@ovrealestate.pt

T +351 916 145 002 ² · T +351 910 589 230 ² · E geral@ovrealestate.pt
Rua Dom Nuno Álvares Pereira 290, Piso 2, Sala BH Matosinhos
AMI 20811

¹ (Chamada para rede fixa nacional) | ² (Chamada para rede móvel nacional)