

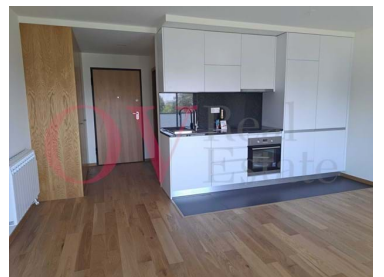

Matosinhos e Leça da Palmeira - Apartamento



1

Casas de banho



45

Área (m²)

800 € / Mês

(EUR €)

Apartamento T0 Novo para arrendamento em frente ao parque de estacionamento do Hospital de S João e ao Go Gym Porto

Apartamento T0 Novo para arrendamento em frente ao parque de estacionamento do Hospital de S João e ao Go Gym Porto, na Rua Dr. Barros nº 301.

A 3 minutos do Pingo Doce e a 3 minutos do MCDonald`s da circunvalação.

Estamos à sua espera para visita, contate-nos...

Características do apartamento:

- . Sala opensape com cozinha
- . WC completo com base duche



Odete Vasconcelos

916145002 ²

odete.vasconcelos@ovrealestate.pt

T +351 916 145 002 ² · T +351 910 589 230 ² · E geral@ovrealestate.pt

Rua Dom Nuno Álvares Pereira 290, Piso 2, Sala BH Matosinhos
AMI 20811

¹ (Chamada para rede fixa nacional) | ² (Chamada para rede móvel nacional)



Características da Propriedade

- Máquina lavar roupa
- Roupeiros
- Proximidade: Zona comercial, Restaurantes, Cidade, Hospital, Farmácia, Transportes Públicos, Escolas, Parque infantil
- Pisos: 1
- Vídeo porteiro
- Vidros duplos
- Esgotos municipais
- Porta de segurança
- Certificação energética: A
- Água da rede
- Ar condicionado
- Cozinha equipada
- Ano construção: 2023
- Vista: Vista campo , Vista cidade, Vista urbanização, Vista jardim
- Elevador
- Estores eléctricos
- Localização central
- Vistas panorâmicas
- Orientação solar: Este
- Varanda



Odete Vasconcelos

916145002 ²

odete.vasconcelos@ovrealestate.pt

T +351 916 145 002 ² · T +351 910 589 230 ² · E geral@ovrealestate.pt
Rua Dom Nuno Álvares Pereira 290, Piso 2, Sala BH Matosinhos
AMI 20811

¹ (Chamada para rede fixa nacional) | ² (Chamada para rede móvel nacional)