

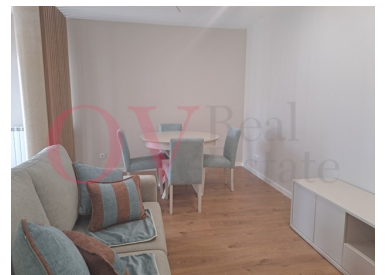





Matosinhos e Leça da Palmeira - Apartamento



 2 Quartos
 2 Casas de banho
 148,74 Área (m²)
 Garagem

1 250 € / Mês
(EUR €)

Andar moradia T2 novo, jardim e lugar de garagem em Matosinhos para arrendamento.

Apartamento T2 para arrendamento em Matosinhos.

Gostaria de morar em Matosinhos a 8 minutos do metro e a 8 minutos da praia e em zona sossegada?

Temos para si uma excelente opção, andar moradia T2 novo, com terraço, jardim e lugar de garagem em Matosinhos para arrendamento.

Características do apartamento:

- Hall de entrada
- Sala e cozinha em openspace (cozinha equipada)



Assistente OV Real Estate

Assistente OV Real Estate

915063599 ²

assistente@ovrealestate.pt

T +351 916 145 002 ² · T +351 910 589 230 ² · E geral@ovrealestate.pt
Rua Dom Nuno Álvares Pereira 290, Piso 2, Sala BH Matosinhos
AMI 20811

¹ (Chamada para rede fixa nacional) | ² (Chamada para rede móvel nacional)



- WC de Serviço
- Hall zona privativa
- WC completo com base duche
- 2 quartos com roupeiro

Equipamentos:

- Máquina de lavar louça
- Máquina de lavra roupa
- Micro-ondas
- Exaustor
- Placa
- Forno
- Frigorífico combinado
- Caldeira a gás(para água quente e aquecimento central)

Mobília:

- Mesa extensível
- 4 cadeiras
- Sofá
- Móvel TV
- 2 camas de casal
- 3 Mesinhas de cabeceira
- 2 Cômodas

Proximidade:

- Praia de Matosinhos 8 Minutos
- Metro 3 minutos
- Escolas 5 minutos
- Hospital Pedro Hispano 3 minutos
- Hipermercado continente 4 minutos
- Saída para A28 2 minutos
- Centro comercial Norte Shopping 8 minutos
- Porto Centro 15 minutos
- Nortshopping 8 minutos

AMI20811



Assistente OV Real Estate

Assistente OV Real Estate

915063599 ²

assistente@ovrealestate.pt

T +351 916 145 002 ² · T +351 910 589 230 ² · E geral@ovrealestate.pt
Rua Dom Nuno Álvares Pereira 290, Piso 2, Sala BH Matosinhos
AMI 20811

¹ (Chamada para rede fixa nacional) | ² (Chamada para rede móvel nacional)



Características da Propriedade

- Aquecimento
- Máquina lavar loiça
- Cozinha equipada
- Proximidade: Praia, Zona comercial, Restaurantes, Cidade, Hospital, Farmácia, Transportes Públicos, Escolas, Piscinas Públicas, Parque infantil
- Terraço
- Mobilado
- Pisos: 0
- Vista: Vista urbanização, Vista jardim
- Elevador
- Estores eléctricos
- Esgotos municipais
- Localização sossegada
- Aquecimento solar
- Certificação energética: A+
- Água da rede
- Máquina lavar roupa
- Roupeiros
- Painéis solares pré instalação
- Jardim
- Garagem
- Ano construção: 2023
- Com estacionamento
- Video porteiro
- Vidros duplos
- Portão de garagem eléctrico
- Curta distância a pé da praia
- Área de estacionamento
- Porta de segurança
- Orientação solar: Sul, Este
- Varanda



Assistente OV Real Estate

Assistente OV Real Estate

915063599 ²

assistente@ovrealestate.pt

T +351 916 145 002 ² · T +351 910 589 230 ² · E geral@ovrealestate.pt
Rua Dom Nuno Álvares Pereira 290, Piso 2, Sala BH Matosinhos
AMI 20811

¹ (Chamada para rede fixa nacional) | ² (Chamada para rede móvel nacional)