520-01-030
Referência
Digitalize o código QR para ver a propriedade

Matosinhos e Leça da Palmeira - Apartamento

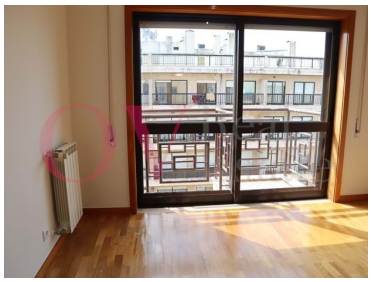

1 Quartos

1 Casas de banho

56,5 Área (m²)

875 € / Mês
(EUR €)

Apartamento T1 para arrendamento com vista de mar, exposição solar sul e poente a 5 minutos do mar, junto ás escolas de Leça da Palmeira

Apartamento T1 para arrendamento em Leça da Palmeira junto ás escolas...
O apartamento destacasse pela sua boa localização (a 5 minutos a pé do mar), boas áreas, muito boa exposição solar, em zona sossegada de Leça da Palmeira.
O apartamento está inserido num prédio com 2 elevadores.

Características do apartamento:
. Hall de entrada
. Sala com varanda
. Cozinha
. Marquise

Geral OV Real Estate
916145002 ²
geral@ovrealestate.pt

T +351 916 145 002 ² · T +351 910 589 230 ² · E geral@ovrealestate.pt
Rua Dom Nuno Álvares Pereira 290, Piso 2, Sala BH Matosinhos
AMI 20811
¹ (Chamada para rede fixa nacional) | ² (Chamada para rede móvel nacional)

POWERED BY casafaricrm.com

520-01-030
Referência
Digitalize o código QR para ver a propriedade

. Quarto com roupeiro

Características da Propriedade

- Ano construção: 1998
- Lavandaria
- Vista: Vista mar, Vista cidade, Vista urbanização
- Elevador
- Esgotos municipais
- Localização sossegada
- Aquecedor a gás
- Porta de segurança
- Água da rede
- Pisos: 4
- Marquise
- Video porteiro
- Vidros duplos
- Curta distância a pé da praia
- Localização central
- Área de estacionamento
- Orientação solar: Sul, Oeste
- Varanda

Geral OV Real Estate

916145002 ²

geral@ovrealestate.pt

T +351 916 145 002 ² · T +351 910 589 230 ² · E geral@ovrealestate.pt
Rua Dom Nuno Álvares Pereira 290, Piso 2, Sala BH Matosinhos
AMI 20811

¹ (Chamada para rede fixa nacional) | ² (Chamada para rede móvel nacional)

POWERED BY casafaricrm.com