

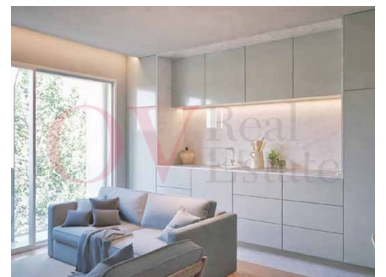

Matosinhos e Leça da Palmeira - Piso

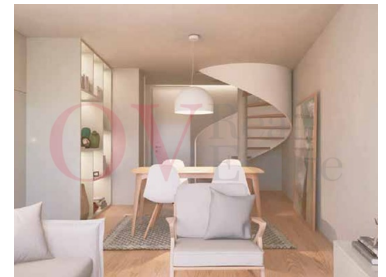

 **3**
Dormitorios

 **2**
Baños

 **109,9**
Área (m²)

 **Garaje**

485 000 €
(EUR €)

Apartamento dúplex de 3 dormitorios en construcción, situado en Rua Direita, nº 703, en Leça da Palmeira.

Presentamos un apartamento dúplex de 3 dormitorios en construcción, ubicado en Rua Direita, nº 703, en Leça da Palmeira.

Ubicada en el tercer piso de un edificio de tres pisos, esta propiedad ofrece 109,9 m² de área bruta.

Características del apartamento:

- 3 Dormitorios con armarios empotrados,
- Dos baños completos,
- Sala de estar y cocina en espacio abierto,
- Terraza con 8.1m²
- Garaje box con 16,4m²



Odete Vasconcelos

916145002 ²

odete.vasconcelos@ovrealestate.pt

T +351 916 145 002 ² · T +351 910 589 230 ² · E geral@ovrealestate.pt
Rua Dom Nuno Álvares Pereira 290, Piso 2, Sala BH Matosinhos
AMI 20811

¹ (Llamada a red fija nacional) | ² (Llamada red móvil nacional)



Your Logo Here
Friendly Real Estate

520-01-112

Referencia

Escanee el código QR para ver la propiedad



Ubicación y destinos:

A 4 minutos de la playa de Leça da Palmeira.

Acceso rápido a la A28, lo que facilita los viajes a Oporto y otras regiones.

Transporte público cercano,

Supermercados, tiendas y restaurantes a pocos minutos.

Parque de Leça y zonas verdes para el ocio y las actividades al aire libre.

Características de la propiedad

- Lavavajillas
- Cocina equipada
- Preinstalación de aire acondicionado
- Jardín
- Garaje
- Con aparcamiento
- Video portero
- Doble cristal
- Puerta de garaje eléctrica
- A poca distancia a pie de la playa
- Ubicación central
- Vistas panorámicas
- Orientación solar: Norte, Sur
- Balcón
- Armarios empotrados
- Termo acumulador
- Proximidad: Aeropuerto, Playa, Zona comercial, Restaurantes, Ciudad, Hospital, Farmacia, Transporte público, Escuelas, Piscinas públicas, Patio de recreo
- Terraza
- Numero de plantas: 2
- Vistas: Vistas a la ciudad, Vistas a la Urbanización, Vistas al jardín, Vistas al lago
- Ascensor
- Persianas eléctricas
- Alcantarillado municipal
- Zona tranquila
- Plaza de aparcamiento
- Certificación energética: A+
- Agua corriente



Odete Vasconcelos

916145002 ²

odete.vasconcelos@ovrealestate.pt

T +351 916 145 002 ² · T +351 910 589 230 ² · E geral@ovrealestate.pt

Rua Dom Nuno Álvares Pereira 290, Piso 2, Sala BH Matosinhos
AMI 20811

¹ (Llamada a red fija nacional) | ² (Llamada red móvil nacional)