520-01-021
Referencia

Escanee el código QR para ver la propiedad

Matosinhos e Leça da Palmeira - Piso

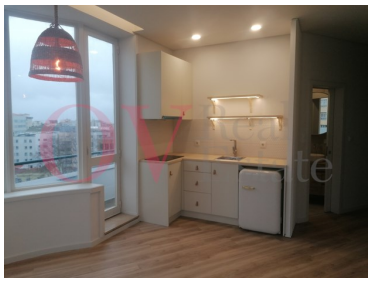

1
Baños

52,7
Área (m²)

4,2
Área terrestre (m²)

145 000 €
(EUR €)

Odete Vasconcelos

916145002 ²

odete.vasconcelos@ovrealestate.pt

T +351 916 145 002 ² · T +351 910 589 230 ² · E geral@ovrealestate.pt
Rua Dom Nuno Álvares Pereira 290, Piso 2, Sala BH Matosinhos
AMI 20811

¹ (Llamada a red fija nacional) | ² (Llamada red móvil nacional)

POWERED BY casafaricrm.com

520-01-021
Referencia
Escanee el código QR para ver la propiedad

Características de la propiedad

- Aire acondicionado
- Cocina equipada
- Proximidad: Aeropuerto, Playa, Zona comercial, Restaurantes, Ciudad, Hospital, Farmacia, Transporte público, Escuelas
- Numero de plantas: 6
- Ascensor
- A poca distancia a pie de la playa
- Certificación energética: C
- Agua corriente
- Año de la reforma: 2023
- Armarios empotrados
- Pavimento flotante
- Año Construcción: 1998
- Vistas: Vistas al mar, Vistas a la ciudad
- Alcantarillado municipal
- Ubicación central
- Orientación solar: Sur, Este, Oeste
- Balcón

Odete Vasconcelos

916145002 ²

odete.vasconcelos@ovrealestate.pt

T +351 916 145 002 ² · T +351 910 589 230 ² · E geral@ovrealestate.pt
Rua Dom Nuno Álvares Pereira 290, Piso 2, Sala BH Matosinhos
AMI 20811

¹ (Llamada a red fija nacional) | ² (Llamada red móvil nacional)

POWERED BY casafaricrm.com